

**ASSOCIAÇÃO EDUCACIONAL DE ENSINO SUPERIOR
UNIAO DAS FACULDADES DOS GRANDES LAGOS
RELATÓRIO GERAL DE REPOSTA DE PROFESSORES.
2º SEMESTRE DE 2013**

1.1 Organização Institucional

Q1	Cumprimento da missão da UNILAGO: contribuir para a ascensão social de seus formandos, mediante a oferta de educação superior voltada para a formação de profissionais competentes nas diferentes áreas do conhecimento.	4
Q2	Divulgação e cumprimento das filosofia e políticas de ensino, iniciação científica e extensão da UNILAGO, previstas no PDI	3,5
Q3	Compatibilidade entre a oferta de cursos da Instituição e as demandas do mercado de trabalho	4
Q4	Capacidade da Instituição em contribuir para o desenvolvimento sócio-econômico regional e transformação ética por uma sociedade mais justa e tolerante, conforme o Projeto Pedagógico Institucional.	3,5
Q5	Eficácia das atividades da UNILAGO em iniciação científica, extensão e projetos sociais como meios de contribuição para a inclusão social e a solução de problemas das comunidades carentes da região.	4

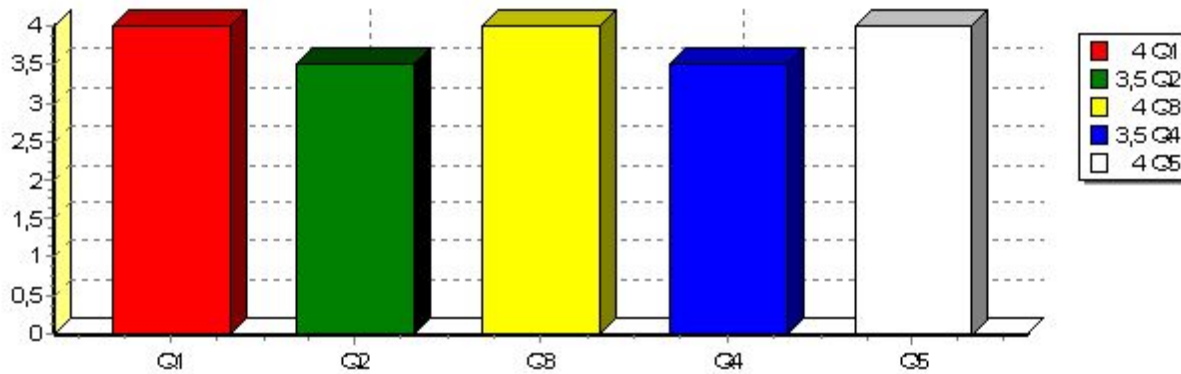

1.2 Processos Decisórios

Q6	Funcionamento do Conselho Superior e do Conselho de Ensino Pesquisa e Extensão e adequação de suas decisões	4
Q7	Participação de professores, alunos e funcionários técnico-administrativos nos processos de decisão da UNILAGO.	4

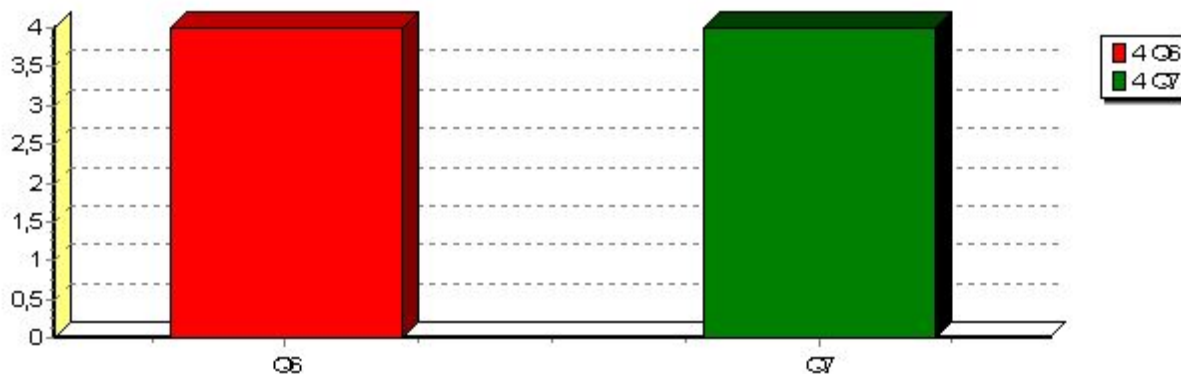

1.3 CPA e Autoavaliação

Q8	Eficiência da CPA para melhorias das atividades de ensino, pesquisa e extensão	4
Q9	Utilidade deste questionário para as atividades de alunos, professores e funcionários técnico administrativos	4

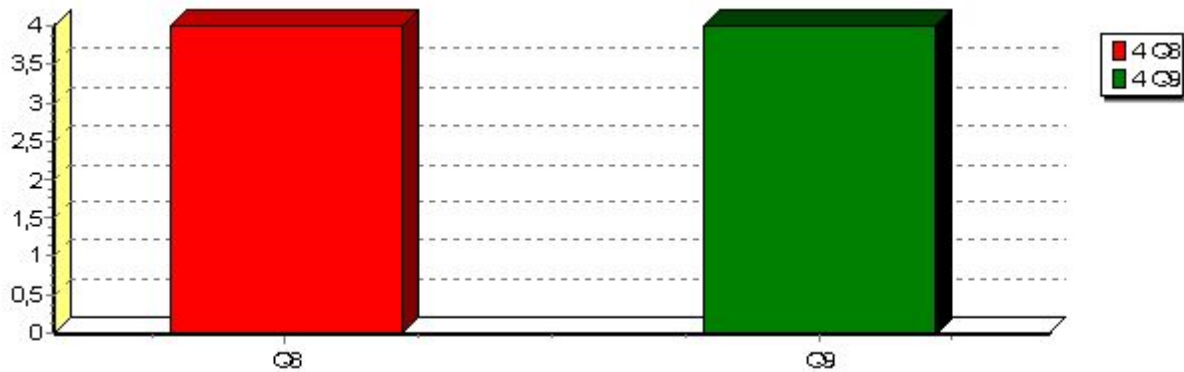

2.1 Secretaria Geral

Q10	Qualidade do atendimento e das orientações prestadas pelo Secretário Geral.	4
Q11	Qualidade de atendimento e das orientações prestadas pelas auxiliares da Secretaria.	4,5
Q12	Qualidade de atendimento e das orientações prestadas pelo serviço de protocolo da Secretaria	4

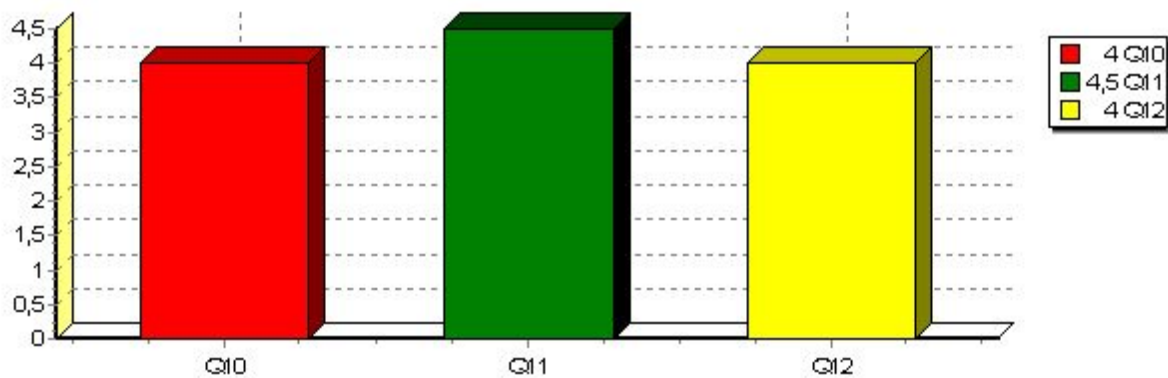

2.2 Equipe de Manutenção e Instalação de Equipamentos de Informática, de Áudio e Vídeo

Q13 Qualidade de atendimento e eficiência nas atividades de manutenção e instalação de equipamentos de informática, áudio e vídeo em salas de aula e laboratórios 3

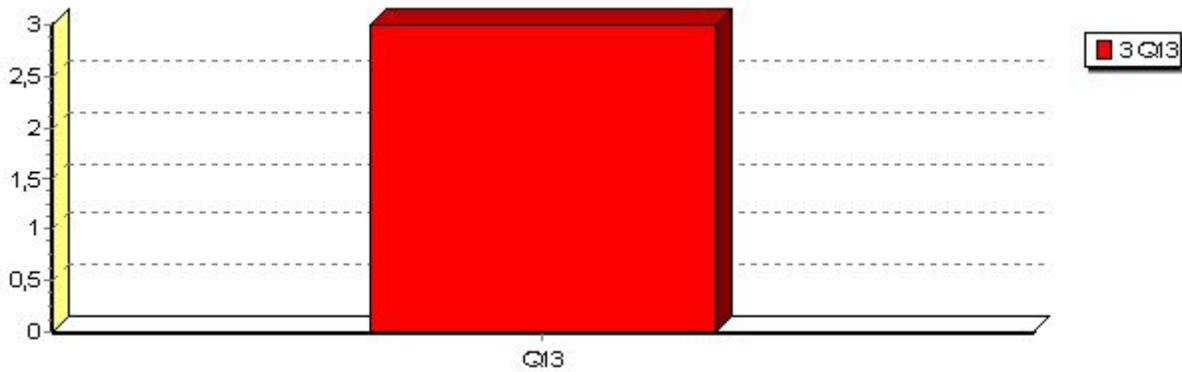

2.3 Tesouraria

Q14 Qualidade de atendimento e eficiência no controle de recebimento de mensalidades ou pagamento de salários. 3

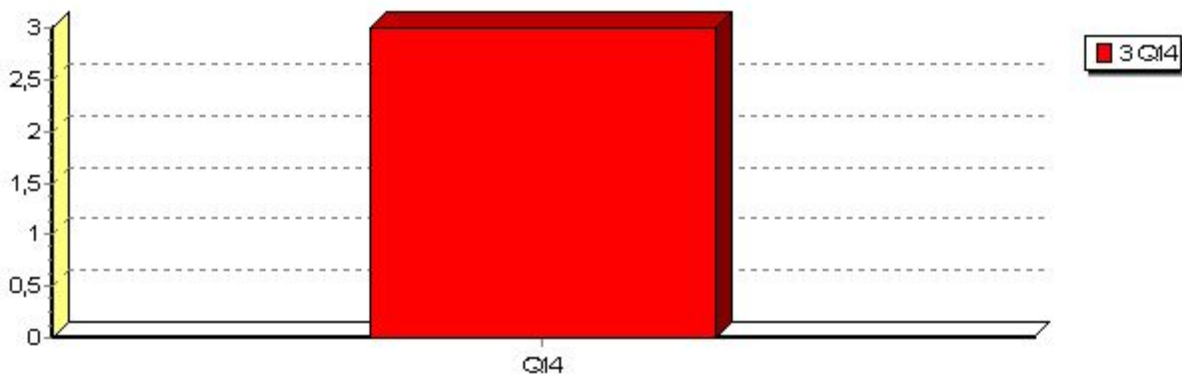

2.4 Equipe de Tecnologia da Informação

Q15 Qualidade do sistema eletrônico de registro de notas e controle de frequência 3,5

Q16 Qualidade das informações divulgadas pela UNILAGO por sua página eletrônica na internet, incluindo a área de alunos 4,5

Q17 Qualidade das informações divulgadas pela UNILAGO por sua página eletrônica na internet, incluindo a área de alunos 4,5

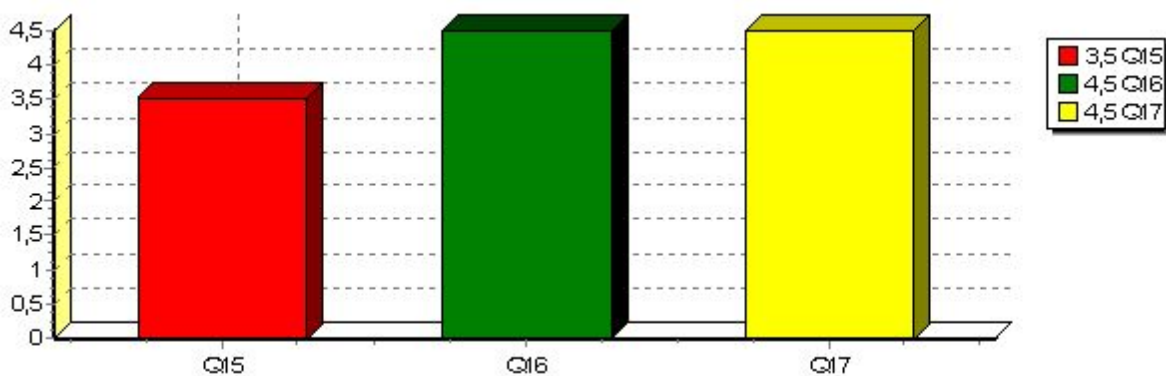

2.5 Equipe de Serviços da Produtora do Núcleo Integrado de Comunicações

Q18	Qualidade de atendimento e eficiência nas atividades de apoio aos professores e alunos em atividades de captação de imagens e sons e produção de vídeos	5
Q19	Qualidade e eficiência na edição e impressão das revistas da UNILAGO	4

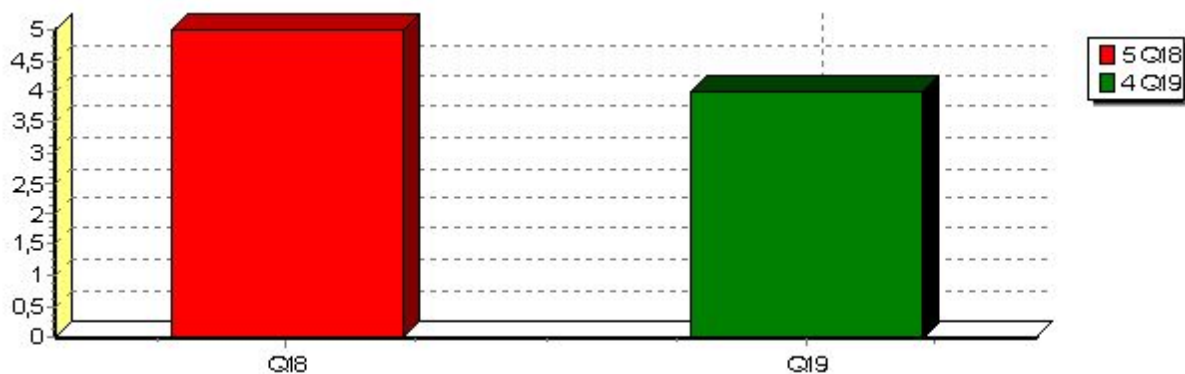

2.6 Equipe de Limpeza e Higiêne

Q20	Qualidade da limpeza e higiene das salas de aulas e laboratórios	3,5
Q21	Qualidade da limpeza e higiene dos bebedouros	4
Q22	Qualidade da limpeza e higiene da cantina	4
Q23	Qualidade da limpeza e higiene dos banheiros	4

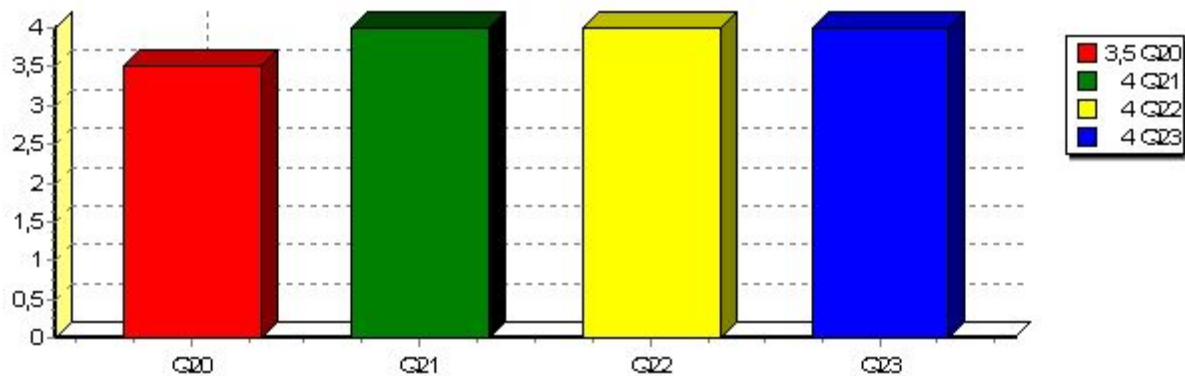

2.7 Serviço de Cópias e Encadernações

Q24	Adequação do horário de atendimento	4
Q25	Preço e qualidade das cópias e encadernações	4
Q26	Agilidade de atendimento	4
Q27	Adequação do horário de atendimento	4

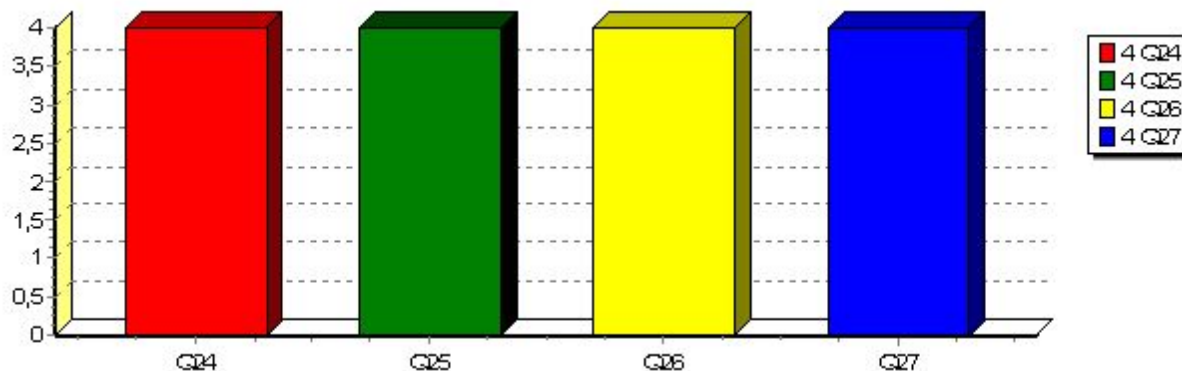

2.8 Equipe e Serviços da Biblioteca

Q28	Qualidade de atendimento	5
Q29	Facilidade de pesquisa do acervo, inclusive pela internet	4,5
Q30	Quantidade e disponibilidade de livros da bibliografia das disciplinas	4,5
Q31	Quantidade e disponibilidade de periódicos especializados	4
Q32	Controle de empréstimos de obras do acervo	4,5

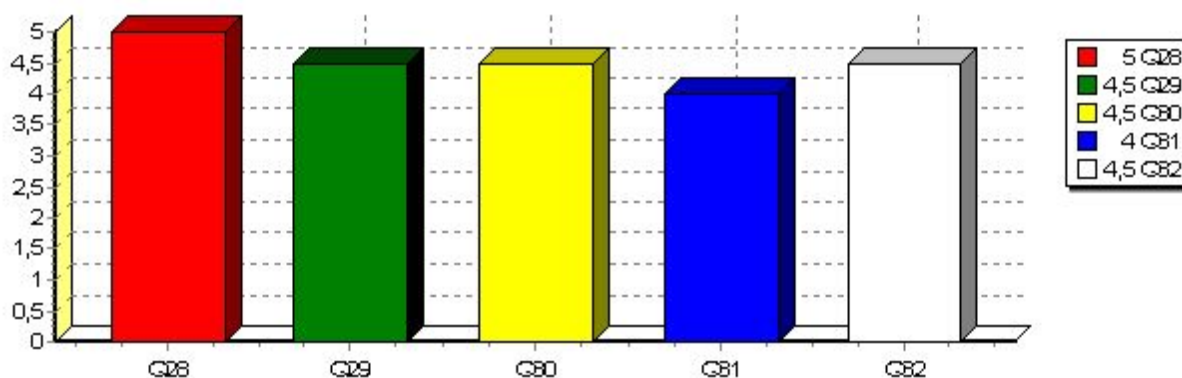

3.1 Salas de Aula

Q33 Adequação das salas de aula, sua iluminação, ventilação e áudio para as atividades de ensino. 3,5

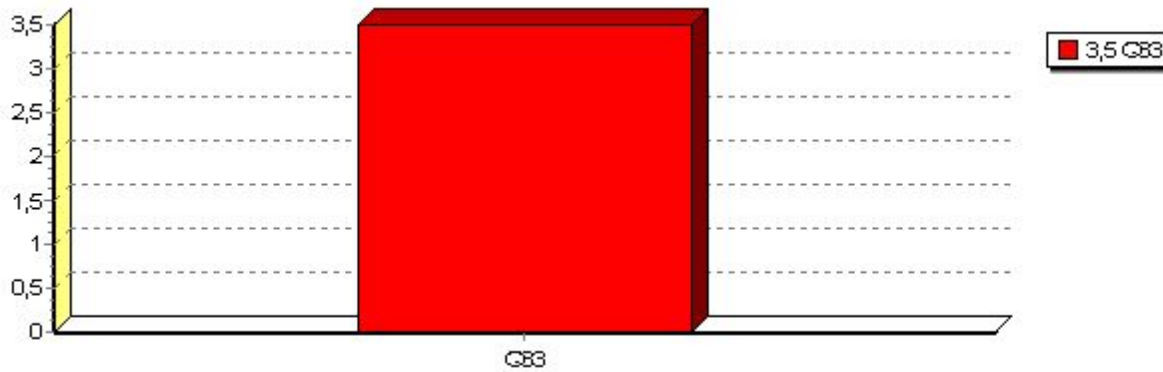

3.2 Áreas Diversas

Q34 Adequação dos gabinetes de trabalho dos professores, com seus computadores, conexão de internet e ar condicionado para as atividades educacionais da IES. 3,5

Q35 Conforto e funcionalidade da sala dos professores 3,5

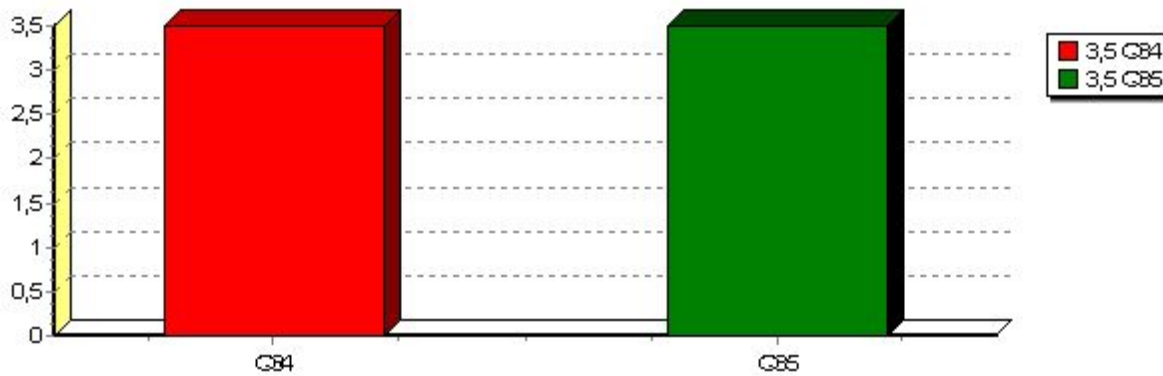

3.3. Laboratórios

Q36 Adequação dos laboratórios e equipamentos para as atividades práticas, considerando a quantidade de alunos por aula, o material disponível e a prévia preparação do ambiente de aula. 3

Q37 Funcionalidade, atualização e modernidade dos equipamentos e materiais disponíveis nos laboratórios, para as aulas práticas. 3

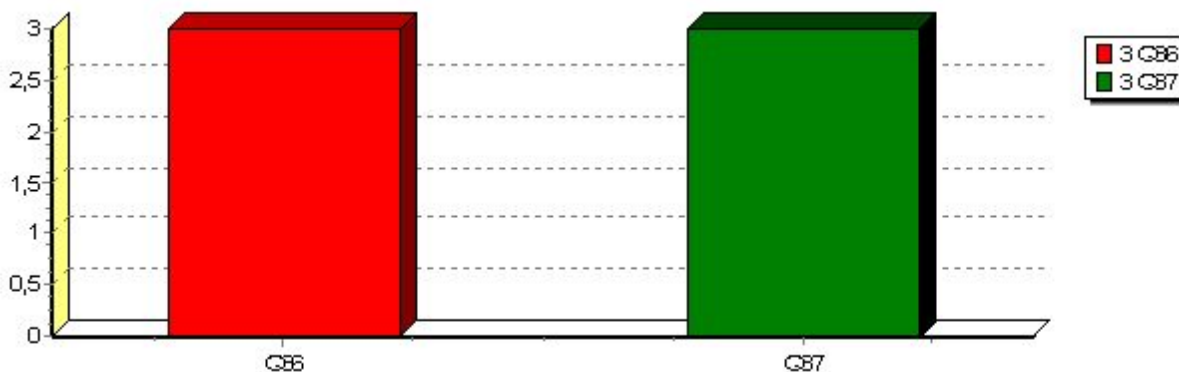

4. COMUNICAÇÃO E PROCESSO DE FORMAÇÃO

Q38	Qualidade das informações e orientações que o ingressante recebe sobre a UNILAGO, seu funcionamento e organização e sobre o seu curso.	4
Q39	Qualidade do programa de aperfeiçoamento acadêmico, executado pelas atividades de nivelamento, atendimento psicopedagógico, bolsas de estudo e orientações extraclasse.	4
Q40	Eficácia atual da organização pedagógica voltada a independência e postura crítica do aluno, de modo a incentiva-lo a tornar-se um agente ativo do processo de aprendizagem e futuro responsável por sua própria atualização.	3,5
Q41	Cumprimento dos estágios e sua eficácia para a formação profissional dos alunos, conforme o projeto pedagógico.	4

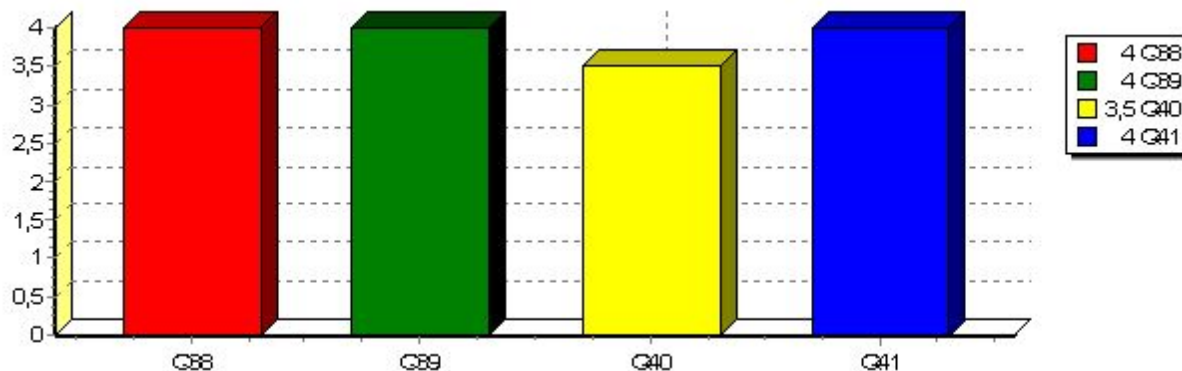

Desempenho do Curso

Q42	Obtenção de conhecimentos humanísticos, ambientais e éticos para influenciar as necessárias transformações sociais, em busca de um país mais justo.	4
Q43	Preparação do aluno para o futuro mercado de trabalho.	4
Q44	Preparação do aluno para o ENADE	4,5

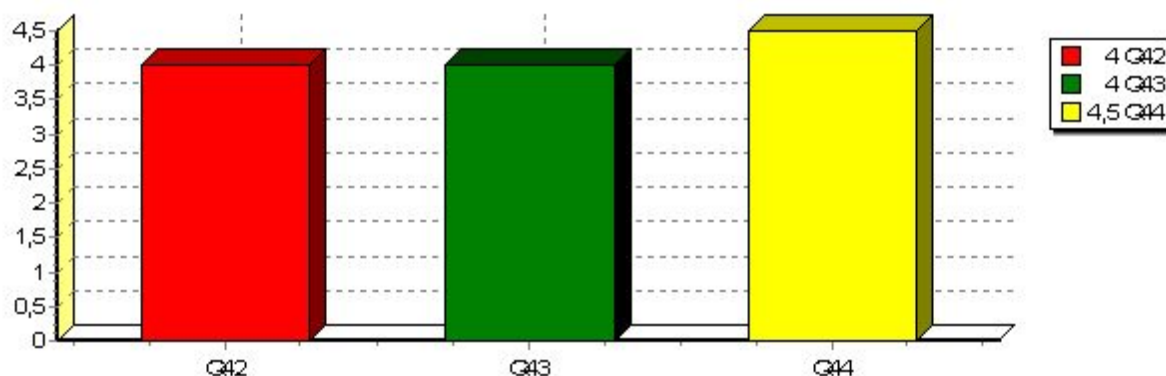

Perspectivas

- Q45 Perspectivas de emprego e obtenção de renda decorrentes do Curso em que leciona. 4
- Q46 Perspectivas de emprego e obtenção de renda dos formandos na região de São José do Rio Preto. 4

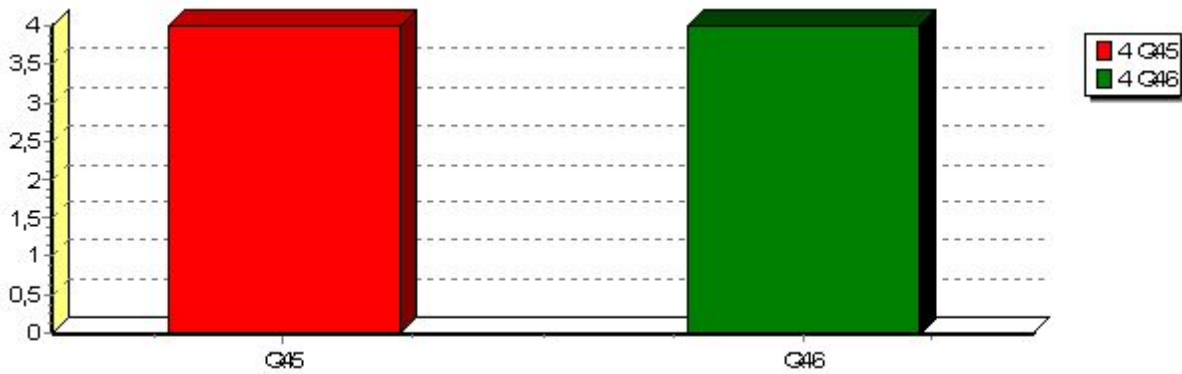

Resultados na Comunidade

- Q47 Participação da sociedade em atividades culturais, artísticas, esportivas e de extensão promovidas pela UNILAGO. 4
- Q48 Contribuição da UNILAGO para a inclusão social, desenvolvimento regional sustentável e com respeito ao ambiente 4

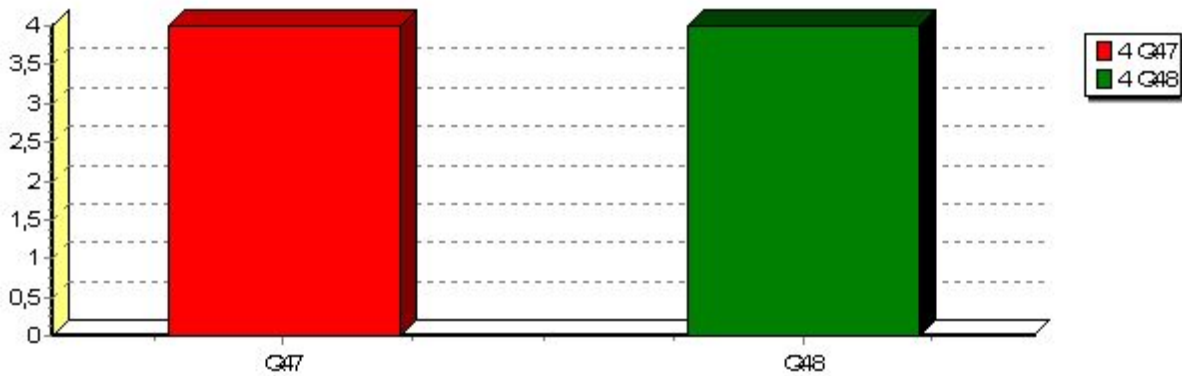

Processo de Autoavaliação

Q49	Utilidade deste questionário para as melhorias das atividades de ensino, pesquisa e extensão.	4
Q50	Divulgação dos resultados da autoavaliação e dos relatórios anuais via internet.	4

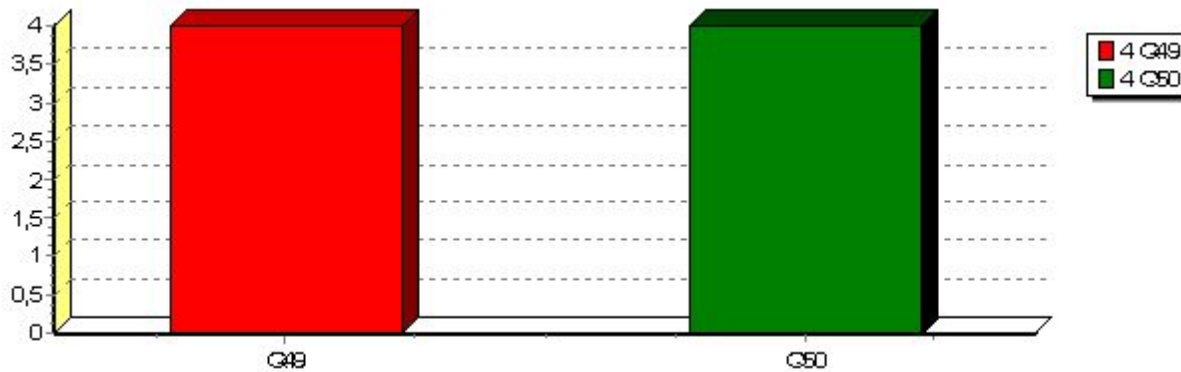

Organização do Ensino, Pesquisa e Extensão

Q51	Planejamento e cumprimento do projeto pedagógico por parte da Coordenação e NDE, em respeito as diretrizes curriculares da área e exigências de mercado.	3,5
Q52	Atendimento oferecido pela Coordenação aos professores para melhoria do ensino e do curso e valorização da ética nas relações educacionais.	4,5
Q53	Estratégias adotadas pela Coordenação para a divulgação e desenvolvimento do Curso, de suas normas de funcionamento e das atividades que nele se realizam.	4,5
Q54	Adequação das atividades de extensão, em benefício da formação do perfil profissional previsto no projeto pedagógico do Curso	4
Q55	Adequação das atividades de iniciação científica e TCC para a formação do perfil acadêmico-profissional do aluno.	4

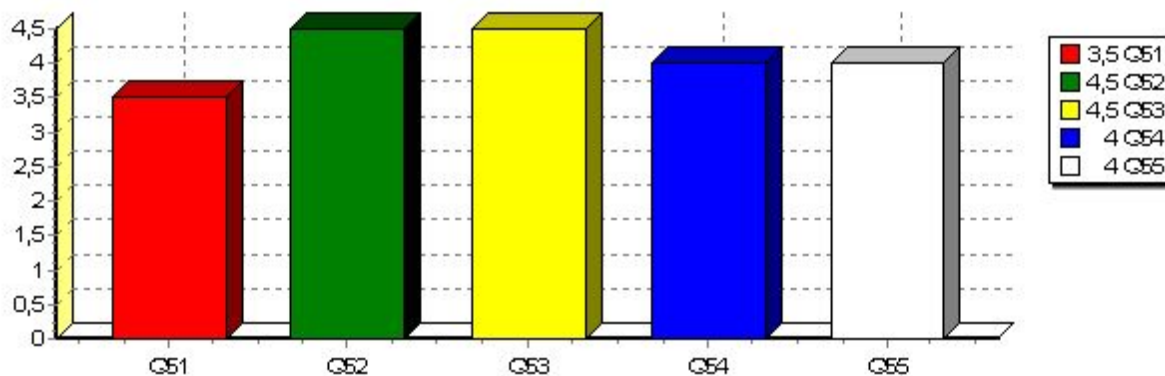

Grau de Exigência para o Trabalho

Q56 Funcionamento do Conselho de Curso e conhecimento de suas deliberações. 4

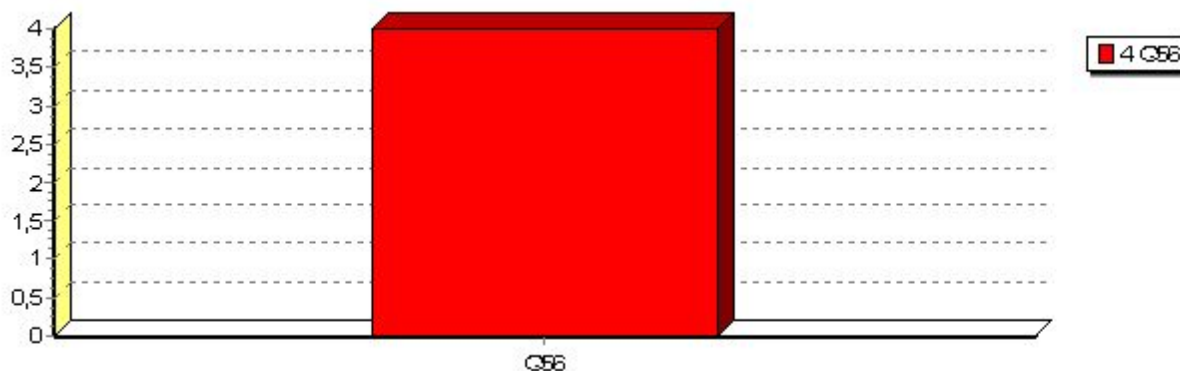

Organização do Ensino, Pesquisa e Extensão

Q57	Cumprimento dos horários das atividades, das cargas horárias das disciplinas durante o período letivo e organização dos eventos e atividades durante o curso.	3,5
Q58	Preparação pedagógica oferecida aos professores por meio do Programa de Aperfeiçoamento Pedagógico.	4
Q59	Apoio oferecido aos professores para a sua produção científica, publicações e participação em eventos científicos.	4
Q60	Adequação do perfil profissional previsto no projeto pedagógico do Curso	4
Q61	Adequação da avaliação institucional para a verificação de habilidades e competências previstas no projeto pedagógico do Curso	4
Q62	Adequação da bibliografia básica e complementar prevista para os objetivos das disciplinas que ministra.	4
Q63	Pertinência dos objetivos do Curso com a missão das UNILAGO	4
Q64	Adequação da oferta de bolsas para as atividades de iniciação científica e monitoria para o Curso.	4
Q65	Adequação da matriz curricular do Curso e dos conteúdos programáticos, para a formação do perfil profissional.	3,5

